



CADENA DE CACAO

Indicadores e Instrumentos

Mayo 2017

▪ Descripción general de la cadena

El reconocimiento oficial de la organización de la cadena Cacao-Chocolate se realizó ante el Ministerio de Agricultura y Desarrollo Rural, dando cumplimiento a la Ley 811 de 2003 y sus decretos reglamentarios, en tal forma el 17 de Noviembre de 2009, el Ministerio de Agricultura y Desarrollo Rural mediante la Resolución 000329 de 2009, “Reconoce la Organización de la Cadena de Cacao y su Agroindustria”, así como al Consejo Nacional Cacaotero y a sus integrantes: productores (Fondo Nacional del Cacao – Fedecacao – y Asociaciones de Productores), sectores académicos y de Investigación, Gobierno Nacional, comercializadores e industriales como el “cuerpo consultivo del Gobierno Nacional en materia de política para el subsector del cacao” (Artículo 2 de Resolución 000329/09).

Indicadores Generales

Datos de interés socioeconómico de la cadena

- En Colombia existen alrededor de 35.000 familias productoras de cacao, las cuales pertenecen a un estrato social bajo en su mayoría. Se ubican en zonas económicamente deprimidas (bajos niveles de escolaridad, dificultad en vías de acceso y bajos ingresos) y en muchos casos de difícil orden público (Tumaco, Arauca y Catatumbo).
- En muchos casos el cultivo de cacao ha sido usado como alternativa de sustitución de cultivos ilícitos. Los productores poseen en promedio 3 Hectáreas, con bajos niveles de tecnificación y productividad, lo cual solo les permite su propio auto-sostenimiento.
- Fedecacao es la institución que agremia a los productores de cacao, administra el Fondo Nacional del Cacao y el Fondo de Estabilización de Precios de Cacao.
- A través del Fondo de Fomento presidido por el Ministerio de Agricultura y Desarrollo Rural, se apoyan las siguientes actividades:
 - a) Asistencia Técnica y Transferencia de Tecnología, capacitación, escuelas de campo.
 - b) Investigación – tiene 7 granjas, desarrolla proyectos de las Convocatorias del MADR, Mejoramiento Genético Participativo, Selección de materiales Regionales, entre otros.
 - c) Comercialización.

1. Área, producción y rendimiento

1.1. Nacional

Variable	2012	2013	2014	2015	2016
Área (ha)	151.156	153.144	155.014	165.000	180.000
Producción (Ton)	45.500	46.739	47.732	54.750	56.785
Rendimiento (Ton/ha)	0,41	0,41	0,42	0,43	0,46

Fuente: MADR-FEDECACAO

- La producción para el año 2016, con respecto al año inmediatamente anterior creció un 3.5 %, debido principalmente a los fenómenos climáticos adversos (fenómeno del niño y la niña) que afectaron las principales regiones cacaoteras como Santander, responsable del 45% de la producción nacional, o la zona Central (Tolima, Huila) en donde se produce el 18%.
- Adicionalmente el área sembrada ha crecido gracias a los esfuerzos de los productores, Fedecacao y el Ministerio de Agricultura a través de la estrategia de Colombia Siembra, sin embargo, esta producción solo se verá reflejada dentro de 4 a 5 años.

1. Área, producción y rendimiento

1.2. Departamental

Departamentos	Área (Ha)			Producción (Tn.)			Rendimiento (Tn/ha)		
	2014	2015	2016	2014	2015	2016	2014	2015	2016*
Santander	49.078	51.500	58.078	18.173	22.424	22.117	0,44	0,44	0,46
Arauca	10.874	11.200	14.396	3.411	5.629	6.398	0,4	0,41	0,41
Antioquia	11.670	13.450	12.870	3.777	4.391	5.285	0,42	0,41	0,42
Huila	12.314	13.100	12.614	3.164	3.787	4.159	0,41	0,4	0,4
Tolima	10.376	10.700	11.126	3.224	3.547	3.527	0,42	0,42	0,42
Nariño	12.648	14.400	16.448	2.586	2.876	2.894	0,37	0,39	0,32
Otros	46.054	50.650	54.468	13.397	12.096	12.405	0,38	0,37	0,38
Total	153.014	165.000	180.000	47.732	54.750	56.785			
Fuente: ESTADISTICAS FEDECACAO									

El departamento de Santander es el principal productor a nivel nacional con una participación del 39% del total de la producción, seguido por Arauca con una participación del 11%, Antioquia 9% Huila 7%, Tolima 6% y Nariño 4%.

1. Área, producción y rendimiento

1.3 Principales Zonas Productoras de Cacao

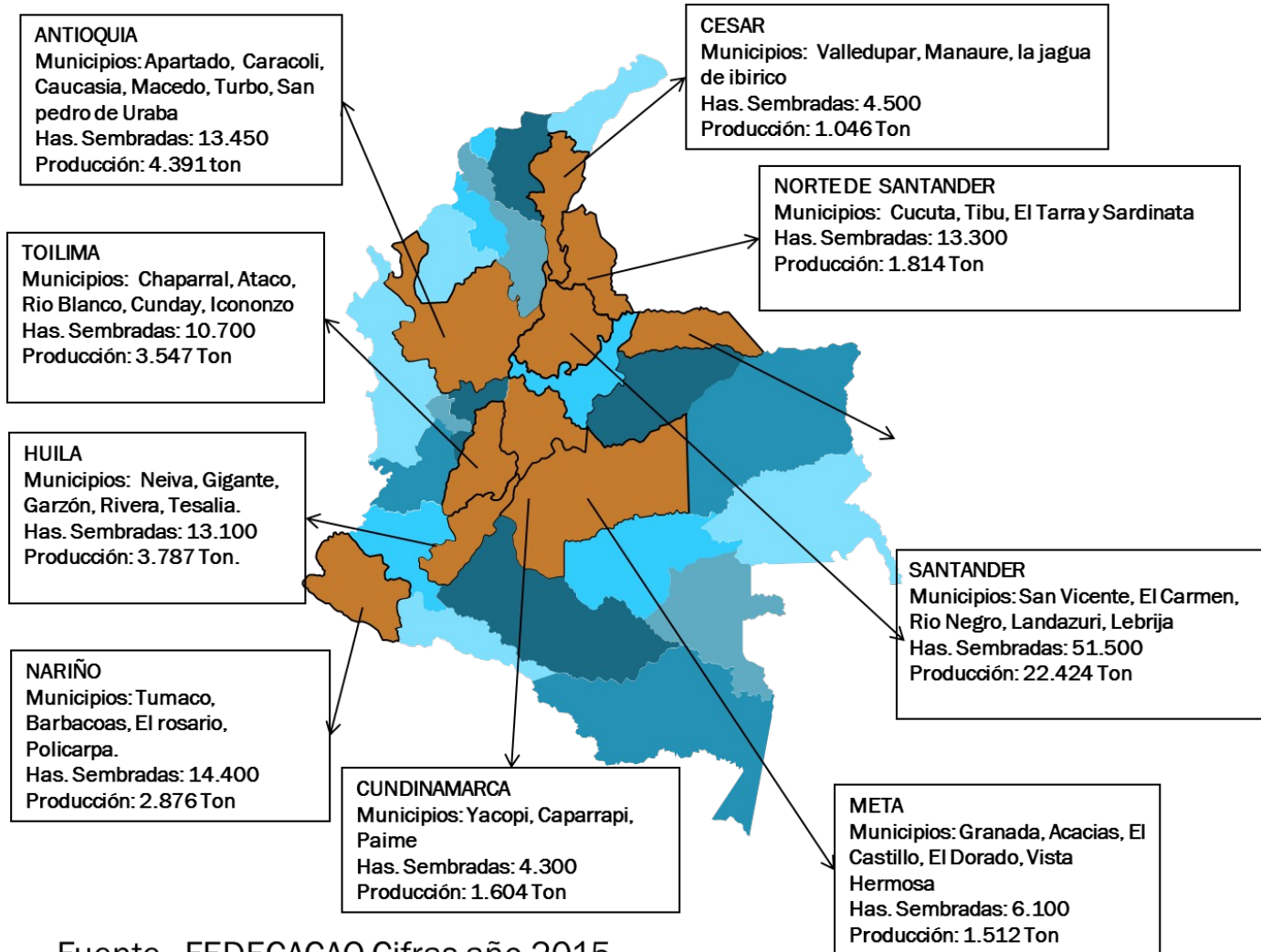

Fuente . FEDECACAO Cifras año 2015

- 180.000 Hectáreas de cacao establecidas.
- 35.000 Familias.
- 27 Departamentos Cacaoteros.
- 320 Municipios Cacaoteros

1. Área, producción y rendimiento

1.4. Producción a nivel mundial

País	Producción (Mil Ton)		
	2013/14	2014/15	2015/16
CAMERÚN	211	232,3	230
COSTA DE MARFIL	1746,2	1795,9	1690
GHANA	896,9	740,3	840
NIGERIA	248	195	200
OTROS PAISES	96,7	104,8	103,1
TOTAL AFRICA	3198,8	3068,3	3063,1
BRASIL	228,2	230	210
COLOMBIA	47	51	53
REP. DOMINICANA	70	82	72
ECUADOR	234	250	230
PERU	80,2	83	85
OTROS PAISES	66,5	64,2	64
TOTAL AMERICA	725,9	760,2	714
INDONESIA	375	325	300
MALASIA	6	6,5	6,5
NUEVA GUINEA	36,2	35,9	36
INDIA	14	16	16
OTROS PAISES	15,7	17,7	18,5
TOTAL ASIA Y OCEANÍA	446,9	401,1	377
TOTAL MUNDIAL	4371,6	4229,6	4154,1

Fuente: ICCO – Quaterly Bulletin of cocoa Statistics – Vo. XLII No. 1

2. Comercio Internacional

2.1. Balanza comercial

AÑOS	2010	2011	2012	2013	2014	2015	2016
EXPORTACIONES	5.017	2.034	4.321	7.743	8.017	13.744	10.572
IMPORTACIONES	6.819	8.681	1.960	2.316	6.688	5.891	4.424

• Fuente: Sicex

2. Comercio Internacional

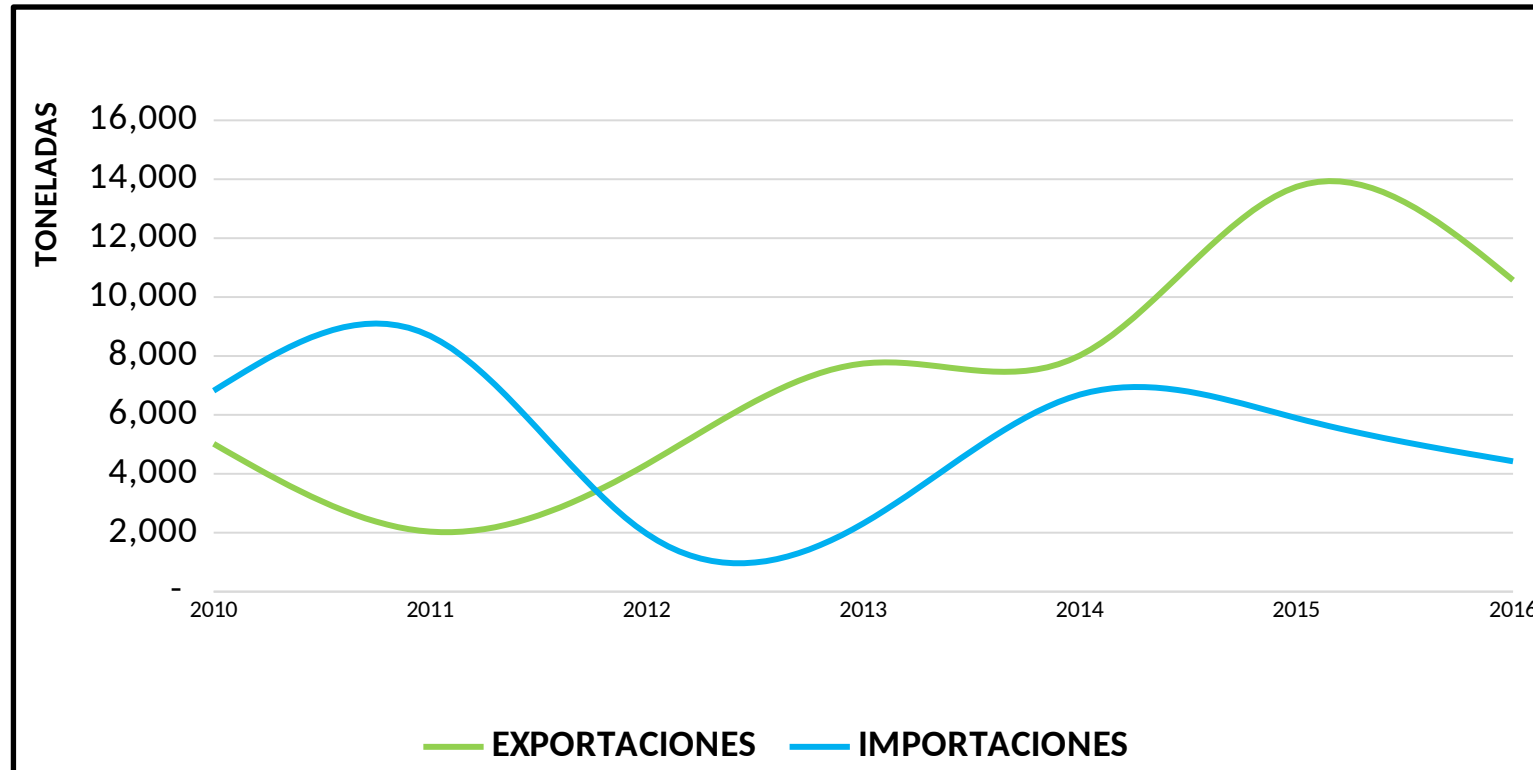

Fuente: Sicex

Durante los últimos años las exportaciones de cacao en grano han presentado un comportamiento ascendente, mientras que las importaciones presentan una tendencia a la disminución. Lo anterior debido a que el cacao Colombiano está siendo reconocido cada día más en los mercados internacionales como fino de sabor y aroma.

2. Comercio Internacional

2.2. Exportaciones de Cacao año 2016. (Toneladas)

PAIS DESTINO	TONELADAS	% PART.
ESPAÑA	2.351	22%
BELGICA	1.857	18%
MALASYA	1.680	16%
MEXICO	1.224	12%
CANADA	910	9%
ITALIA	860	8%
ESTONIA	525	5%
PAISES BAJOS - HOLANDA	499	5%
ARGENTINA	250	2%
INDIA	205	2%
ECUADOR	100	1%
ESTADOS UNIDOS	37	0%
OTROS	75	0%
TOTAL	10.572	100%

Fuente: Quintero y Hermanos- Base de Datos.

2. Comercio Internacional

2.3. Importaciones de Cacao año 2016

PAIS ORIGEN	TONELADAS	% PART.
ECUADOR	2.876	65%
PERU	1.548	35%
TOTAL	4.424	100%

Fuente: Quintero y Hermanos- Base de Datos

3. Precios

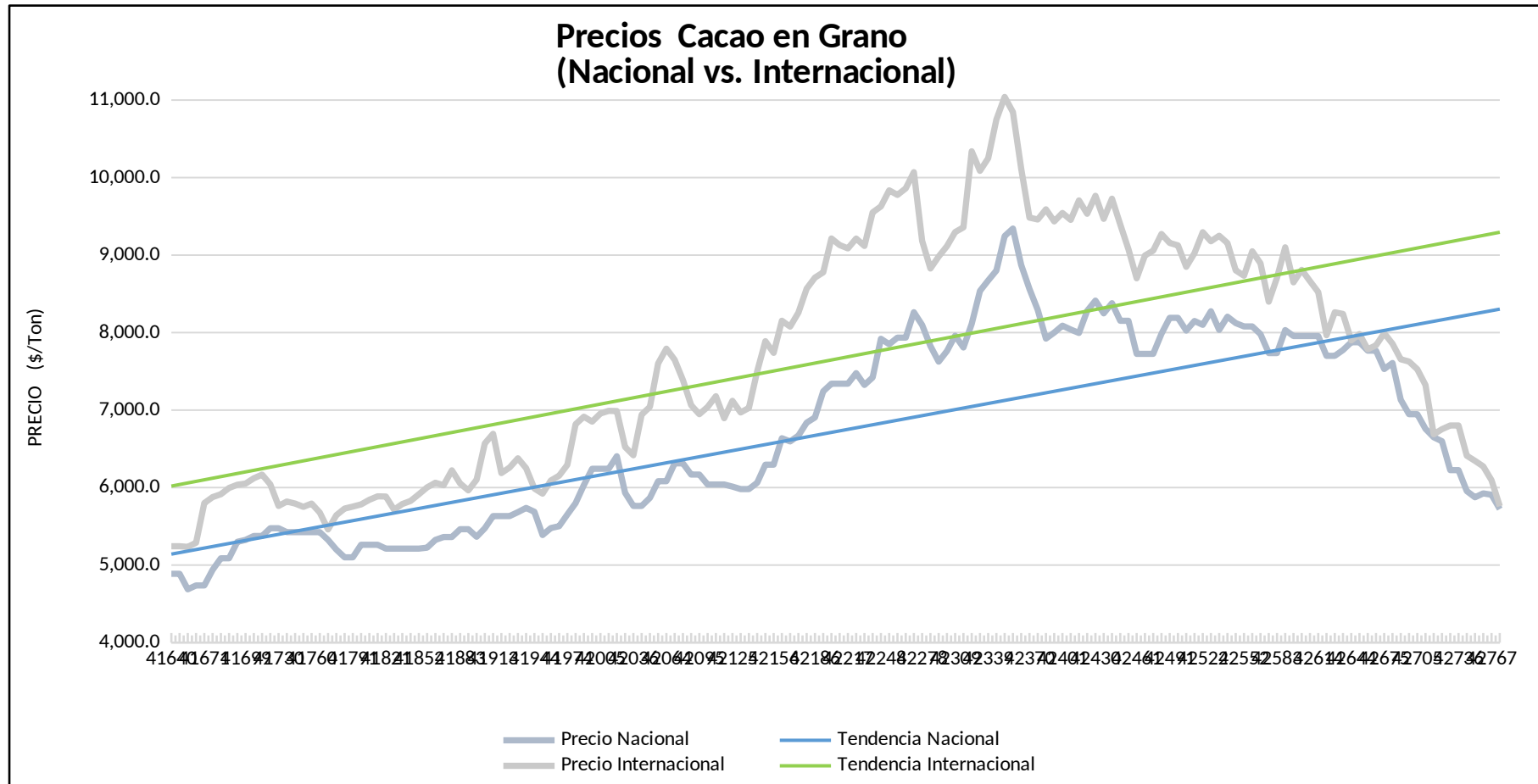

Fuente: MADR, ICCO

Al comparar los precios nacionales con los precios internacionales, se puede observar que durante los últimos tres años el precio nacional mantiene la misma tendencia del internacional, aunque en promedio en ese período ha estado 10% por debajo de la cotización del exterior.

5. Apoyos 2014 - 2017

Apoyos, Incentivos y Financiamiento 2014 - 2017

Programas	2014	2015	2016	Total
I. Apoyos Proyectos Productivos				
1. FFA (Fondo de Fomento Agropecuario)				
2. Alianzas Productivas	6.154		14.094	20.248
3. Ciencia y Tecnología				
II. Apoyos Financiamiento				
1. Normalización de Cartera				
2. Programa de Alivio a la Deuda Agropecuaria				
III. Crédito y Financiamiento				
1. Incentivo a Capitalización Rural	40.668	19.500	24.000	84.168
2. Línea Especial de Crédito				
3. Crédito Finagro				
IV. Otros		36.346	2.503	38.849
TOTAL APOYOS	46.822	55.846	40.597	143.265

Fuente: MADR - FINAGRO -
*Proyectado.

5. Logros y Apoyos 2015 - 2017

Apoyos otorgados sector CACAO 2015 - 2017			
N° Convenio	Principal Actividad Realizada	Aporte MADR (Millones de \$)	Familias Beneficiadas
358 - 2015	Renovación de Cultivos y Poscosecha	2.924	718
266 - 2015	Establecimiento y Renovación de Cultivos	13.000	11.580
810 - 2015	Establecimiento de Cultivos	2.422	110
859 - 2015	Plan Nutricional y Poscosecha	18.000	6.800
487 - 2016	Establecimiento de Cultivos	2.000	1.250
652 - 2016	Evento de Comercialización	503	900
TOTAL		38.849	21.358

- Durante los tres últimos años, el Ministerio de Agricultura y Desarrollo Rural viene apoyando mediante créditos y financiamiento en programas de siembra nueva, renovación de cacaotales envejecidos y mejora de infraestructura para el manejo pos cosecha, entre otros, con Incentivo a la Capitalización Rural – ICR por cerca de \$84.000 millones.

6. Costos de producción

Costos de Establecimiento año 2016	
Actividad	(\$/ha)
Adecuación	2.450.000
Insumos (material vegetal y otros)	4.600.000
Preparación y siembra	2.100.000
Otros	1.350.000
Costo Total (\$)	10.500.000

MANTENIMIENTO ANUAL	2014	2015	2016
CACAO	\$2.950.000	\$3.330.000	\$3.750.000

- Los costos de establecimiento que se presentan excluyen el sistema de riego que en promedio tiene un costo aproximado de \$3.800.000/Ha
- La unidad agrícola productiva para el cultivo de cacao es de tres hectáreas, ésta genera un ingreso promedio de dos salarios mínimos mensuales al productor o familia.

7. Empleo

Año	Empleo Directo	Empleo Indirecto	Empleo total
2013	51.000	75.000	126.000
2014	52.000	76.000	128.000
2015	55.000	82.000	137.000
2016	60.000	90.000	150.000

Gracias