



El campo
es de todos

Minagricultura

CADENA EQUINA, ASNAL Y MULAR

DIRECCION DE CADENAS PECUARIAS, PESQUERAS Y ACUICOLAS
CUARTO TRIMESTRES DICIEMBRE DE 2020

1. Cifras del Sector

- 1.1 Estructura Cadena
- 1.2 Principales zona productoras
- 1.3 Predios e inventario nacional y departamental
- 1.4 Producción nacional y departamental
- 1.5 Exportaciones
- 1.6 Importaciones
- 1.7 Balanza Comercial
- 1.8 Consumo Aparente
- 1.9 Precios nacionales
- 1.10 Precios internacionales
- 1.11 Empleo
- 1.9 PIB
- 1.10 Costos de producción

2. Apoyos Gubernamentales

- 2.1 Apoyos directos
- 2.2 Apoyos al financiamiento
- 2.3 Crédito

3. Coyuntura

- 3.1 Mesas de trabajo
- 3.2 Temas sanitarios
- LOGROS Y RETOS

1.

Cifras del Sector



91.322 Predios equinos, asnales y mulares
4 Plantas de beneficio

Fuente: ICA - INVIMA

PIB Agropecuario : 4,35%

PIB Nacional : 0,1%.



1.937.572

Cabezas de equinos (Caballos, asnos y mulas)



Fuente: ICA

3.201

Toneladas de carne producidas en 2018



Fuente: DANE – ESAG. No hay cifras publicadas para 2019

EQUINOCULTURA EN CIFRAS 2020

Genera **480.000** Empleos directos e indirectos



Fuente: Cálculos Consejo Nacional Cadena Equina, Asnal y Mular

Exportaciones de Carne de animales de las especies caballar, asnal o mular, fresca, refrigerada o congelada.



Destino Vietnam
442.000 Kilos
2.068.560 dólares

Fuente Agronet

Sacrificio de equinos en 2018

35.572 cabezas

Fuente: INVIMA

Exportaciones de equinos hacia EE.UU, Panamá, Republica Dominicana Chile y Perú

30.790 Kilos

182.480 Dólares

Fuente DANE

1.1 Estructura de la cadena



1.2 Principales zonas productoras

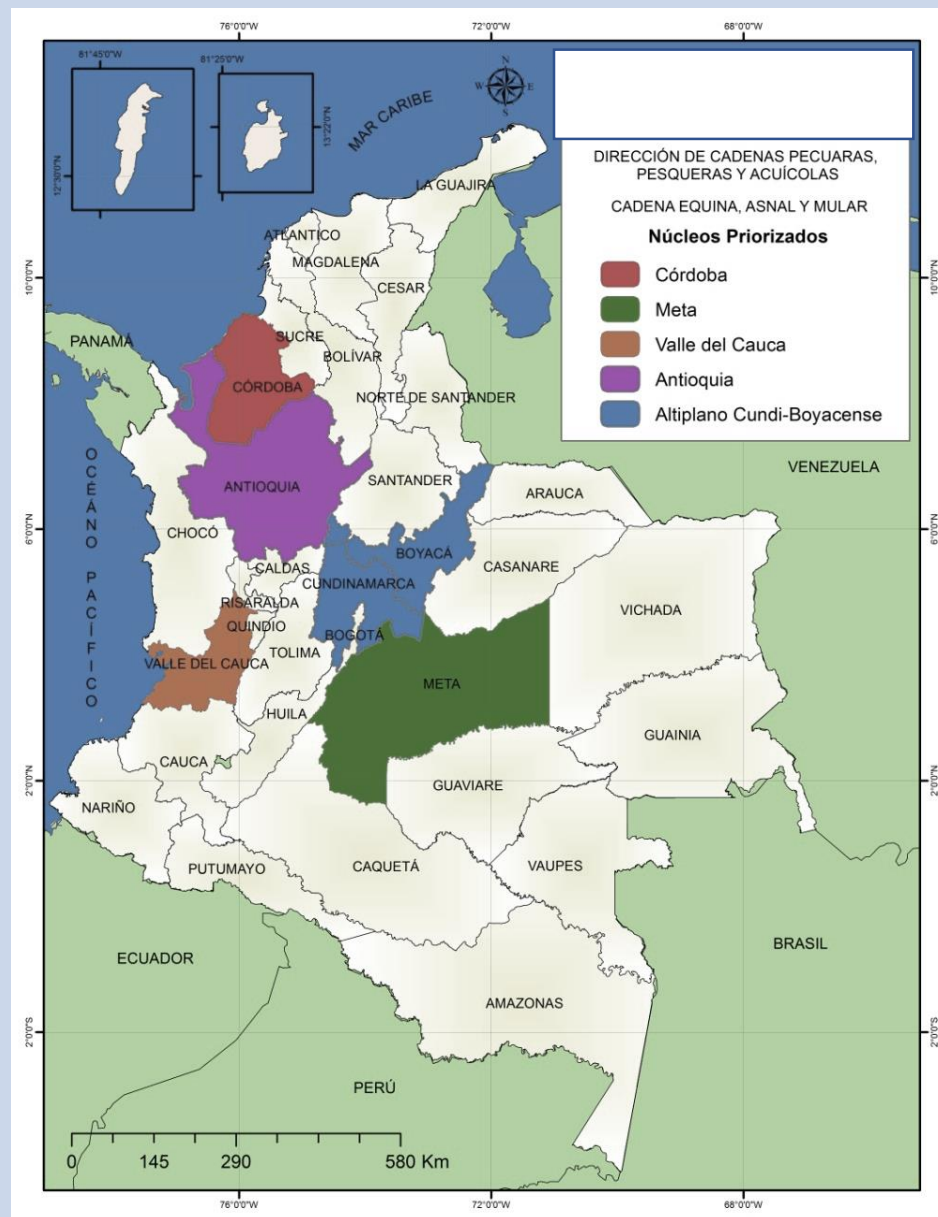

1.3 Predios e inventario Nacional y Departamental

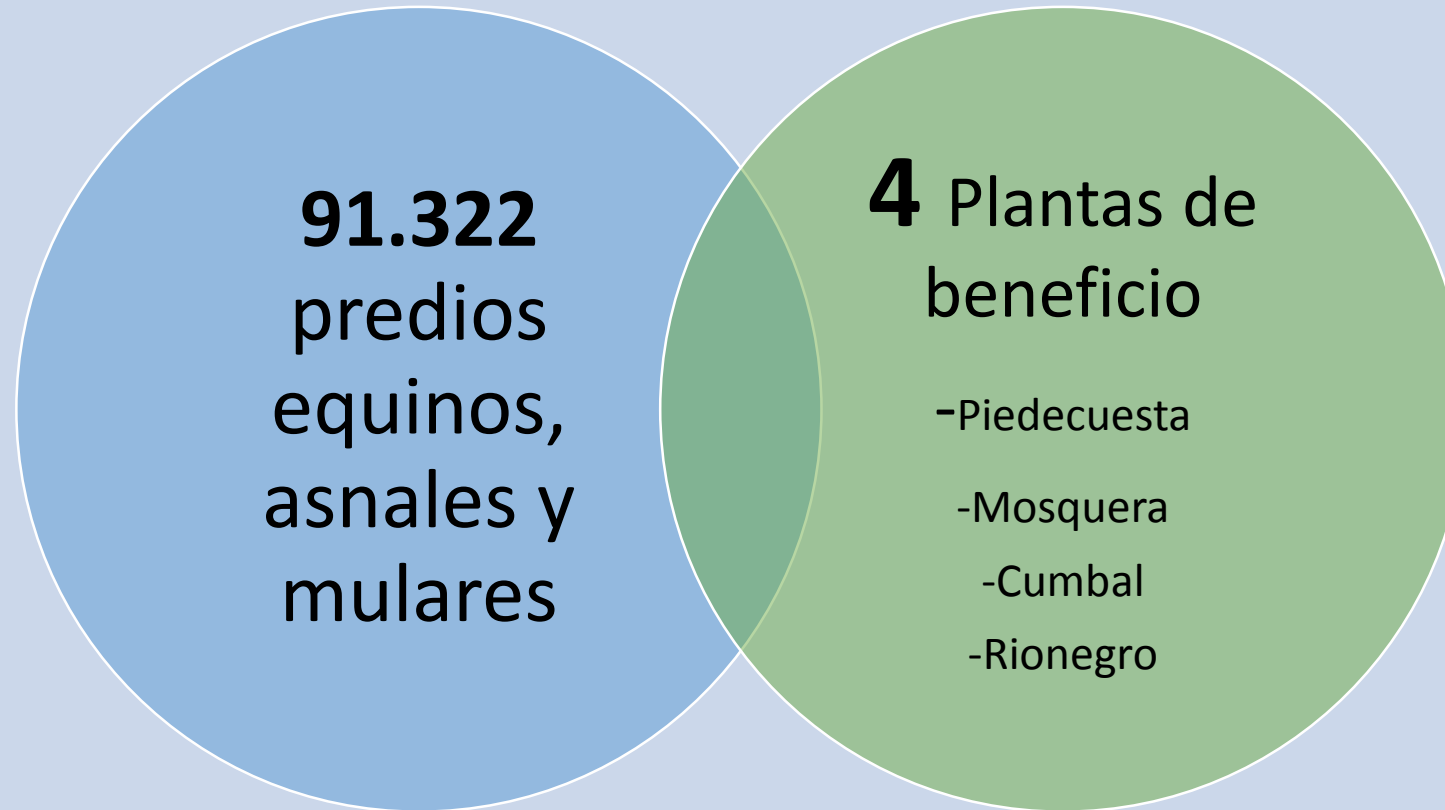

1.3 Predios e Inventario Nacional y Departamental

Inventario Nacional

Producto	2010	2011	2012	2013	2014	2015	2016	2017	2018	2019	2020
Inventario Equino	1.647.697	158.3926	1.568.083	1.533.432	1.553.157	1.559.216	1.451.058	1.446.664	1.486.870	1.603.679	1.584.776

Fuente: Instituto Colombiano Agropecuario – ICA

Nota: Hacen referencia a los animales que fueron vacunados durante el periodo.

Producto	2010	2011	2012	2013	2014	2015	2016
Inventario Asnal	134.241	135.170	110.986	63.000	78.735	75.072	124.121
Inventario Mular	263.111	147.088	182.900	150.702	166.329	169.638	228.675

Fuente: ENA 2010 – 2015 (Muestra de 22 departamentos)

Los datos del año 2016 contiene un muestreo de 26 departamentos, Incluyendo: Caquetá, Arauca, Putumayo y Vichada .

Datos para el año 2017 aún no se encuentran disponibles por el DANE

Datos para el año 2018 aún no se encuentran disponibles por el DANE

1.3 Predios e Inventario Nacional y Departamental

Para el año 2019, los departamentos con mayores inventarios de caballos, asnos y mulas fueron Antioquia, Tolima, Córdoba, Cundinamarca, Casanare y Cauca.

Fuente: Instituto Colombiano Agropecuario – ICA

Departamento	Equinos
Antioquia	221.463
Tolima	146.631
Córdoba	112.805
Cundinamarca	111.444
Casanare	97.080
Cauca	89.256
Meta	79.998
Caquetá	63.639
Magdalena	63.307
Sucre	62.908
Cesar	60.996
Santander	59.197
Bolívar	57.386
Boyacá	52.926
Arauca	52.053
Nariño	47.661
Huila	45.603
Caldas	41.014
Norte de Santander	26.621
Valle del Cauca	24.315
La Guajira	21.050
Putumayo	13.505
Chocó	11.069
Guaviare	11.015
Atlántico	10.101
Vichada	8.153
Quindío	6.383
Risaralda	5.691
San Andrés y Providencia	199
Guainía	105
Amazonas	65
Vaupés	40
Totales	1.603.679

1.5 Exportaciones

0101-Caballos, asnos, mulos y burdéganos, vivos.	Total U. Netas Expo 2.020	Total Valor Expo Miles FOB Dol 2.020
Antillas Holandesas	3,15	7,5
Argentina	12	36.000
Aruba	2	4.300
Bélgica	0	0
Canadá	1,8	10
Chile	3	20,5
Costa Rica	6,3	41,5
Ecuador	17,136	57,5
España	0	0
Estados Unidos	31	84.750
Guatemala	7,75	35,9
Honduras	3,75	110
México	17,7	47,995
Panamá	44	44.600
Perú	9	11.500
Puerto Rico	22	44.500
Reino Unido	0	0
República Dominicana	19	41.600
Uruguay	0	0
Venezuela	1,45	5
Curazao	7	15.000
Hong Kong	130.000 kilos	608.400
Vietnam	312.000 Kilos	1.460.160
Total general		

Reseña de aumento o disminución de las exportaciones

Fuente: DIAN - DANE(EXPO)

1.6 Importaciones

0101-Caballos, asnos, mulos y burdéganos, vivos.	Cantidad U. Netas Impo. 2.020	Total Valor Impo. Dólares. 2.020
Alemania	9,8	153,83
Argentina	45	294.464
Aruba	0,45	2,23
Bélgica	33	139.209
Chile	41,96	341,02
China	1	4.000
Costa Rica	0,5	6,14
Ecuador	18,65	133,17
España	5	32.993
Estados Unidos	119	129.550
Francia	10	135,98
México	21,71	152,63
Países Bajos	25,25	557,6
Panamá	2	10.666
Perú	1	8.275
Portugal	19,3	368,13
Puerto Rico	3,86	39,6
Reino Unido	5	76,75
República Dominicana	9,71	51,38
Uruguay	1,35	12,72
Venezuela	5	35,54
Total general		

Reseña de aumento o disminución de las importaciones

1.7 Balanza comercial

PRODUCTO	BALANZA MILES DÓLARES FOB	BALANZA TONELADAS
Equino, asnal, mular	-21.9	-9.3
Asnos	11	6
Caballos	-33.1	15,3
Total general	-21.9	-9.3

Para octubre del 2019 la balanza comercial del sector equino, arroja resultados negativos, a excepción de los asnos que arrojan una balanza positiva muy pequeña, dado que el valor de las exportaciones de animales y productos derivados del sector han sido menores a las importaciones que se registran, produciéndose un déficit comercial.

1.11 Empleo



Fuente: Fedequinas, Consejo de la Cadena Equina del MADR

1.12 PIB

Según cálculos de la Federación Colombiana de Asociaciones Equinas – Fedequinas con datos del DANE, el subsector equino asnal y mular, aporta el 4,35% al PIB agropecuario y al PIB total con el 0,1%.

1.14 Entorno Internacional

Producción mundial principales países

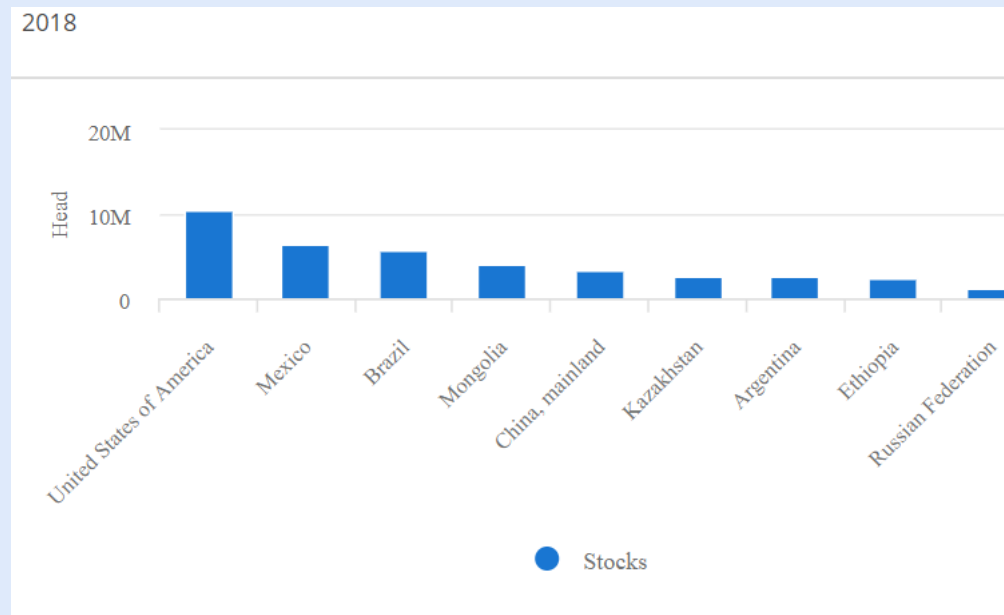

USA	MEXICO	BRAZIL	MONGOLIA	CHINA	KAZAKH STAN	ARGENTINA	ETIOPIA	FEDERACIÓN RUSA	
10,479,246	6,385,102	5,751,798	3,940,092	3,436,400	2,646,535	2,611,240	2,296,170	1,238,587	

1.14 Entorno Internacional

Producción mundial principales países

PAÍS	PRODUCTO	UNIDAD	VALOR
Etiopia	Asnos	Cabeza	8.439.220
China	Asnos	Cabeza	5.421.100
Pakistán	Asnos	Cabeza	5.082.926
México	Asnos	Cabeza	3.282.345
Egipto	Asnos	Cabeza	1.660.304
Irán	Asnos	Cabeza	1.557.713
Afganistán	Asnos	Cabeza	1.472.100
Nigeria	Asnos	Cabeza	1.295.593

Fuente: FAOSTAT <http://www.fao.org/faostat/es/#data/QA>

1.14 Entorno Internacional

Producción mundial principales países

PAÍS	PRODUCTO	UNIDAD	VALOR
México	Mulas	Cabeza	3.286.505
China	Mulas	Cabeza	2.099.500
Brasil	Mulas	Cabeza	1.236.196

2. Apoyos Gubernamentales

2. Apoyos, Incentivos y Financiamiento

Incluir Cuadro Resumen de Apoyos directos, LEC, ICRIAT, Seguro, Proyectos del MADR, Crédito Finagro

	\$Millones									
PROGRAMAS	2010	2011	2012	2013	2014	2015	2016	2017	2018	2019
I. APOYOS	-	-	-	-	-	-	-	230,086	-	-
1. Programa de Promoción										
3. Asistencia Técnica										
3. Mejoramiento de Infraestructura										
II. APOYOS PARA EL FINANCIAMIENTO	-	-	-	-	-	-	-	-	-	-
Incentivo a la Capitalización Rural-ICR										
Línea Especial de Crédito-LEC										
Normalización Cartera										
Seguro										
TOTAL APOYOS I+II	-	-	-	-	-	-	-	-	-	-
III. CREDITO FINAGRO	1.155	1.091	1.349	1.750	1.796	2.139	2.973	3.013	3.231	941
TOTAL APOYOS Y CREDITO I+II+III	3,710	3.943	4,321	6262	8326	9.182	11.325	15476	16.984	19.092

Fuente: Finagro-MADR

2.3 Crédito

Cuadro y descripción comportamiento del crédito

CADENA EQUINA, ASNAL Y MULAR	2010		2011		2012		2013		2014		2015		2016		2017		2018		2019	
	No. créditos	Valor	No. créditos	Valor	No. créditos	Valor	No. créditos	Valor	No. créditos	Valor	No. créditos	Valor	No. créditos	Valor	No. créditos	Valor	No. créditos	Valor	No. créditos	Valor
Animales de labor - Compra de animales	3710	1155	3943	1091	4321	1349	6262	1750	8326	1796	9182	2139	11325	2973	15476	3013	16984	3231	19092	941
Equinos, asnales y Mulares	-	-	-	-	-	-	-	-	-	-	-	-	3	180	1	10	1	15.6	4	22,7

3. Coyuntura

3. Coyuntura

3.1 Temas sanitarios

Programa oficial para la prevención, control y la erradicación de Encefalitis Equina Venezolana, el cual se estableció mediante Resolución 1026 de 1999.

3.2 Avances normativos

Expedición de la Resolución 000153 de 2019 “Por el cual se crea y se reglamenta el Consejo Nacional de Bienestar Animal y el Comité Técnico Nacional de Bienestar Animal”.

3. Coyuntura

Logros Realización del seminario internacional de bienestar equino por la organización no gubernamental ONG World Horse Welfare.

- Expedición de la Resolución 000153 de 2019 “Por el cual se crea y se reglamenta el Consejo Nacional de Bienestar Animal y el Comité Técnico Nacional de Bienestar Animal”.
- Publicación por el Ministerio de Agricultura y Desarrollo Rural de la resolución 00135 de 2020 en la cual se adopta de condiciones de bienestar animal propias de cada una de las especies de producción en el sector agropecuario.
- Construcción del Manual de transporte frente a la especie equina, asnal y mular, para dar cumplimiento al artículo 4 del Decreto 1500 de 2007 modificado por el artículo 4 del Decreto 2270 de 2012, que establece que para la movilización de animales en pie, los remitentes, destinatarios y transportadores de la carga, los propietarios y los conductores de los vehículos, y los respectivos vehículos, deben cumplir con los requisitos técnicos, de seguridad vial, sanitarios, bienestar animal acordes al Manual de Procedimientos para el Transporte, Manejo y Movilización de Animales en Pie.
- Socialización a nivel nacional a los productores de la línea de crédito para equinos a través de la circular reglamentaria P-22 de 2015 FINAGRO.
- Formación del talento humano de los productores del sector en temas relacionados con el sector a través del SENA con la actualización de la norma de producción equina, herre equino y elaboración de norma de pala frenero.
- Obtención de los resultados del proyecto de excelencia sanitaria del sector equino, asnal y mular para el Departamento de Casanare.

Coyuntura.

- Trabajo articulado entre los actores públicos y privados en las mesas técnicas de la Cadena Equina Asna y Mular en Antioquia y Córdoba.
- Participación en la mesa sectorial pecuaria para la construcción de normas técnicas.
- Seguimiento al sacrificio de caballos, asnos y mulas en Colombia a través de la Encuesta de Sacrificio de Ganado, la cual empezó a realizar el levantamiento de información desde el año 2018.
- Atención del brote de Influenza Equina en el país, en conjunto con el Instituto Colombiano Agropecuario ICA y con los Médicos Veterinarios de Equinos del país.

3. Coyuntura

Retos

- Creación del Fondo de Fomento Parafiscal Equino
- Promocionar, fomentar, posicionar y comercializar al caballo de paso fino colombiano como “raza oficial colombiana y patrimonio genético de la nación autóctona y transfronteriza”
- Impulsar, apoyar la cadena equina asnal y mular para mejorar su competitividad en la industria equina para la generación de nuevos empleos en el sector.
- Certificación de predios en Buenas Prácticas Equinas
- Reglamentación, en lo que respecta al subsector: Ley de 1659 de 2013 “Por la cual se crea el Sistema Nacional de Identificación, Información y Trazabilidad Animal”. elaboración de la resolución de identificación y trazabilidad para la especie equina, asnal y mular.
- Poner en marcha la adopción del manual del bienestar animal para la especie equina, asnal y mular en Colombia.
- Realización de un censo equino asnal y mular con su clasificación y distribución etaria veraz para la generación de una política pública eficaz para el sector
- Establecer la mesa sanitaria Equina, Asnal y Mular para la construcción, seguimiento de la Política Sanitaria del Subsector equino, asnal y mular en Colombia.



El campo
es de todos

Minagricultura

Gracias

BORIS ROBERTO MARTINEZ CASTILLO

Cadena.equnasnalmular@minagricultura.gov.co