



El campo
es de todos

Minagricultura

Cadena Agroindustrial de la panela

Dirección de Cadenas Agrícolas y Forestales

Diciembre 2019

01.

Composición y caracterización
De la cadena

02.

Indicadores de producción
y de mercado

03.

Comercio
Exterior

04.

Política
y coyuntura

01. Composición y caracterización de la Cadena

1.1. Composición de la Cadena

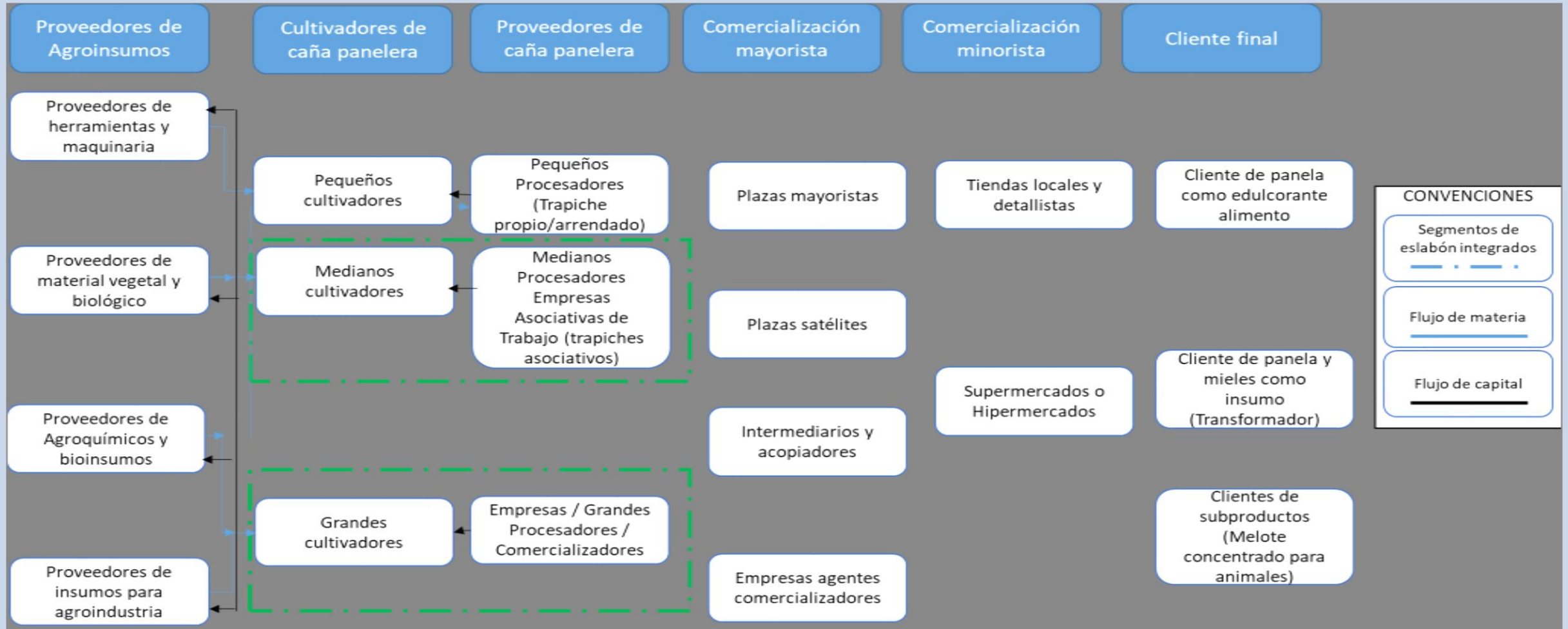

1.2. Caracterización



El subsector panelero es la segunda agroindustria en importancia social del país después del café, con 220 mil Has. Sembradas. Participan más de 350.000 familias que generan 287.000 empleos directos, equivalentes a 45 millones de jornales al año, ocupando el 12% de la población rural económicamente activa.

La caña de azúcar para la producción de panela se cultiva en 511 municipios de 28 departamentos, de los cuales 164 cuenta con un Comité Municipal de FEDEPANELA; con 70 mil unidades productivas y 20 mil trapiches, en los que el 90% de la producción se concentra en 164 municipios, produciendo anualmente 1 millón 200 mil ton/año-

Siendo los departamentos de mayor influencia productiva de este subsector, Boyacá Cundinamarca, Cauca, Antioquia, Santander, Nariño, Valle del Cauca, Tolima, Caldas, Norte de Santander, Risaralda y Huila, donde se concentra el 83% del área cultivada. Hay conformadas 276 organizaciones en el país (FEDEPANELA está presente en 14 Departamentos).

El 99% de la producción se destina al mercado interno y el 1% restante es para exportación. Históricamente EEUU es nuestro principal socio comercial, no obstante en lo que corrió en el 2017-2018, España aumentó sus importaciones casi igualando a EEUU y otros países Europeos ha venido prefiriendo nuestro sabor y aroma

02. Indicadores de producción y de mercado

2.1. Áreas sembradas 2019

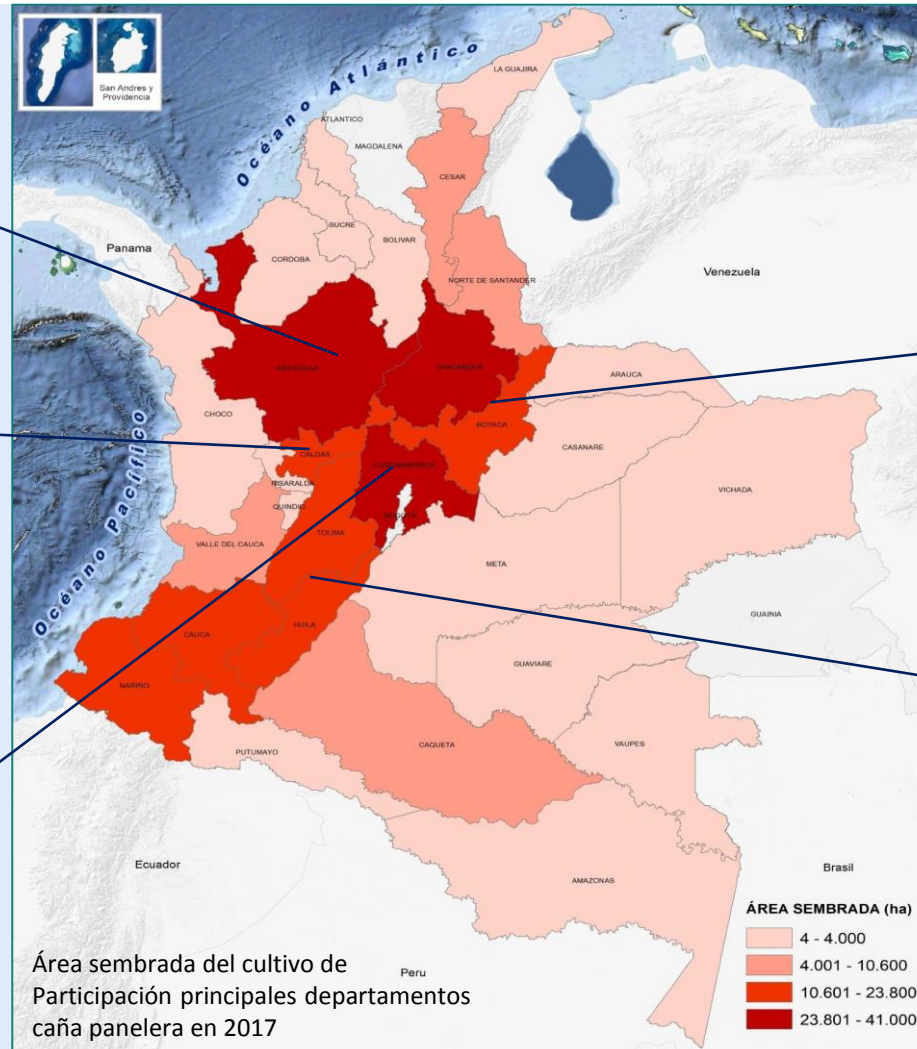

NÚCLEO OCCIDENTAL:
 Departamentos : Antioquia
 Área: 39.166 Has.
 Producción: 165.709 Ton.

NÚCLEO CENTROOCCIDENTE:
 Departamentos : Caldas, Quindío,
 Risaralda, Cauca, Valle del Cauca
 Área: 38.624 Has.
 Producción: 197.202 Ton.

NÚCLEO CENTRAL:
 Departamentos :
 Cundinamarca
 Área: 40.809 Has.
 Producción: 169.345Ton.

NÚCLEO NORORIENTAL:
 Departamentos : Boyacá y
 Santander
 Área: 51.594 Has.
 Producción: 433.449 Ton.

NÚCLEO SUR:
 Departamentos : Nariño,
 Huila, Tolima
 Área: 27.500 Has.
 Producción: 233.921 Ton.

Área sembrada del cultivo de
 Participación principales departamentos
 caña panelera en 2017

2.4. Características de producción nacional y mercado

| Cadena / Agroindustria Panela | | | | | |
|-------------------------------|-----------|-----------|-----------|-----------|-----------|
| Año | 2015 | 2016 | 2017 | 2018* | 2019** |
| Área sembrada (ha) | 231.591 | 232.703 | 236.533 | 226.844 | 216.961 |
| Área cosechada (ha) | 199.959 | 190.587 | 205.033 | 199.408 | 196.711 |
| Producción (ton) | 1.223.607 | 1.150.465 | 1.254.799 | 1.241.418 | 1.220.441 |
| Rendimiento (ha/ton) | 6,1 | 6 | 6,1 | 6,2 | 6,2 |

Con base en el cuadro se observa que, del año 2015 al 2019:

- Las áreas sembradas disminuyeron 14.630 Has. que corresponden al 6.31%.
- En cuanto a las áreas cosechadas se disminuyeron en 3.248 Has., lo cual representa el 1.62%
- Respecto a la Producción, se percibe que la reducción fue de 3.166 Ton., es decir el 0.25%
- Para los años 2018* y 2019** no hay información de las EVAS por lo cual se proyectaron las áreas con base en la información del 2017.
- Estas reducciones en la producción de panela se obtienen con base en el calculo proyectado para 2019 y no reflejan la tendencia actual de los precios, lo cual no corresponde a la realidad estimada para el año 2019

2.3. Áreas sembradas , Producción y Rendimiento por Departamentos Año - 2017

| Cadena / Agroindustria Panela | | | | | | | | | | | | | | | | | | | |
|-------------------------------|---------------------|---------------------|----------------------|--------------------|---------------------|---------------------|----------------------|--------------------|---------------------|---------------------|----------------------|--------------------|---------------------|---------------------|----------------------|--------------------|---------------------|---------------------|----------------------|
| Departamento | 2015 | | | 2016 | | | | 2017 | | | | 2018 | | | | 2019 | | | |
| | Área cosechada (ha) | Producción (ton) | Rendimiento (ha/ton) | Área sembrada (ha) | Área cosechada (ha) | Producción (ton) | Rendimiento (ha/ton) | Área sembrada (ha) | Área cosechada (ha) | Producción (ton) | Rendimiento (ha/ton) | Área sembrada (ha) | Área cosechada (ha) | Producción (ton) | Rendimiento (ha/ton) | Área sembrada (ha) | Área cosechada (ha) | Producción (ton) | Rendimiento (ha/ton) |
| Antioquia | 36.959,86 | 158.224,78 | 4,28 | 37.734,10 | 34.748,10 | 151.678,78 | 4,37 | 38.059,60 | 35.000,10 | 156.467,28 | 4,47 | 38774,74 | 34008,20 | 159933,93 | 4,70 | 37208,08 | 33311,00 | 156540,01 | 4,70 |
| Boyacá | 14.478,00 | 163.941,19 | 11,32 | 21.624,94 | 13.350,50 | 161.479,85 | 12,1 | 22.217,54 | 12.688,50 | 155.703,00 | 12,27 | 18539,44 | 16362,01 | 157441,94 | 9,62 | 17790,56 | 16015,65 | 153924,60 | 9,61 |
| Caldas | 10.327,50 | 43.693,56 | 4,23 | 10.432,07 | 9.134,90 | 39.361,80 | 4,31 | 10.655,07 | 9.307,90 | 41.219,30 | 4,43 | 11281,05 | 10364,45 | 47916,17 | 4,62 | 10825,25 | 10150,75 | 46891,86 | 4,62 |
| Caquetá | 3.833,00 | 21.567,50 | 5,63 | 6.119,00 | 5.097,00 | 27.957,00 | 5,48 | 7.309,00 | 6.152,00 | 34.129,00 | 5,55 | 5719,23 | 4844,18 | 25555,05 | 5,28 | 5271,15 | 4746,90 | 25032,02 | 5,27 |
| Cauca | 13.531,20 | 74.544,50 | 5,51 | 15.328,50 | 13.013,05 | 72.856,20 | 5,6 | 16.291,50 | 13.097,80 | 74.725,80 | 5,71 | 15307,38 | 13552,84 | 70435,32 | 5,20 | 14688,90 | 13327,30 | 69178,36 | 5,19 |
| Cundinamarca | 37.865,87 | 176.634,05 | 4,66 | 40.632,95 | 39.640,45 | 176.855,82 | 4,46 | 40.932,45 | 40.293,95 | 199.291,16 | 4,95 | 40401,25 | 34889,11 | 163443,09 | 4,68 | 38065,87 | 34583,65 | 161552,64 | 4,67 |
| Huila | 6.011,50 | 42.149,50 | 7,01 | 13.280,85 | 6.204,35 | 43.578,96 | 7,02 | 13.486,05 | 6.587,60 | 46.020,56 | 6,99 | 9450,74 | 8070,98 | 56670,62 | 7,02 | 9068,89 | 8154,09 | 56316,27 | 6,91 |
| Nariño | 13.204,15 | 100.225,40 | 7,59 | 17.157,00 | 11.008,00 | 70.941,30 | 6,44 | 17.911,00 | 12.908,00 | 91.155,80 | 7,06 | 15253,92 | 13422,86 | 102531,75 | 7,64 | 14537,60 | 13143,95 | 100346,38 | 7,63 |
| Norte de Santander | 8.723,65 | 42.316,25 | 4,85 | 8.297,80 | 7.112,30 | 33.498,35 | 4,71 | 8.459,55 | 7.171,55 | 35.488,88 | 4,95 | 9268,63 | 7854,09 | 38502,69 | 4,90 | 8574,14 | 7792,15 | 37860,41 | 4,86 |
| Quindío | 529,5 | 4.123,40 | 7,79 | 716,7 | 609,2 | 5.060,60 | 8,31 | 498,15 | 448,73 | 3.566,82 | 7,95 | 594,00 | 518,95 | 4167,81 | 8,03 | 570,00 | 515,25 | 4098,28 | 7,95 |
| Risaralda | 3.575,00 | 24.850,23 | 6,95 | 3.565,20 | 3.013,10 | 20.701,35 | 6,87 | 3.382,20 | 3.096,90 | 23.339,71 | 7,54 | 3901,59 | 3462,91 | 25672,99 | 7,41 | 3743,95 | 3420,45 | 25244,73 | 7,38 |
| Santander | 18.686,00 | 197.799,44 | 10,59 | 23.717,55 | 17.584,00 | 188.024,30 | 10,69 | 24.039,10 | 17.450,90 | 188.990,99 | 10,83 | 23269,95 | 20998,56 | 222398,45 | 10,59 | 22329,75 | 20695,49 | 218688,55 | 10,57 |
| Tolima | 12.785,00 | 74.701,80 | 5,84 | 13.354,00 | 12.083,00 | 67.944,90 | 5,62 | 13.856,50 | 12.568,25 | 74.222,28 | 5,91 | 12514,59 | 11224,84 | 66565,91 | 5,93 | 12008,95 | 11121,80 | 65363,50 | 5,88 |
| Valle del Cauca | 6.706,80 | 43.287,12 | 6,45 | 6.926,60 | 6.328,40 | 41.369,65 | 6,54 | 7.026,60 | 6.437,60 | 42.310,85 | 6,57 | 7153,74 | 6472,81 | 42137,53 | 6,51 | 6864,70 | 6371,95 | 41358,92 | 6,49 |
| Total | 187.217,03 | 1.168.058,72 | 6,62 | 218.887,26 | 178.926,35 | 1.101.308,86 | 6,61 | 224.124,31 | 183.209,78 | 1.166.631,42 | 6,80 | 211.430,25 | 186.046,79 | 1.183.373,23 | 6,58 | 201.547,79 | 183.350,38 | 1.162.396,53 | 6,55 |

Podemos observar los 14 departamentos agremiados en FEDEPANELA que representan el 92.89% de las áreas sembradas del país siendo Cundinamarca el Departamento con mayor área sembrada 38.065,87 Ha. y el Departamento de Santander el de mayor rendimiento con 10.57Ton/ha

2.5. Producción mundial

| PRODUCCIÓN MUNDIAL PANELA (Ton) | | | | | |
|---------------------------------|----------|--------------|---------------|---------------|---------------|
| Mundo | | 2015 | 2016 | 2017 | 2018 |
| 1 | India | 5.571 | 6.753 | 6.484 | 7.236 |
| 2 | Colombia | 1.977 | 1.456 | 1.529 | 1.787 |
| 3 | Pakistán | 465 | 566 | 542 | 607 |
| 4 | China | 357 | 434 | 416 | 465 |
| 5 | Brasil | 342 | 416 | 399 | 446 |
| 6 | Otros | 1.135 | 1.377 | 1.332 | 1.488 |
| Total | | 9.848 | 11.002 | 10.702 | 12.028 |

Fuente: Faostat

La producción mundial de Azúcar No Centrifugado (Panela) está relativamente concentrada en 5 países, los cuales presentan una producción significativa. Colombia es el segundo mayor productor con una participación promedio del 16% en los últimos años.

2.6. Precios

2.5.1 Precio Promedio Año

| Precio Nacional | 2015 | 2016 | 2017 | 2018 | 2019* |
|-----------------------------|----------|----------|----------|----------|----------|
| Pagado Productor | \$ 1.256 | \$ 2.241 | \$ 2.998 | \$ 1.839 | \$ 1.633 |
| Centrales de Abastos | \$ 1.675 | \$ 2.942 | \$ 3.619 | \$ 2.026 | \$ 2.169 |

Fuente: DANE 2018

* Fuente FEDEPANELA-SIPSA al 11 Diciembre de 2018.

** Precio pagado al productor a la tercera semana abril de 2019.

- La tabla 2.1 muestra disminución de \$206, equivalente al 11,20%, entre el año 2018 y el primer semestre de 2019, tiempo que se pago al productor un precio promedio de \$1.633 por Kg.
- La demanda se ha visto afectada por el bajo consumo asociado con los altos precios al consumidor final, generando volatilidad en el precio e incentivando el uso de sustitutos de la Panela.



2.7. Precios promedio por kilogramo año 2019

PRECIOS SEMANALES AL PRODUCTOR 2019 (PANELAS CORRIENTES)

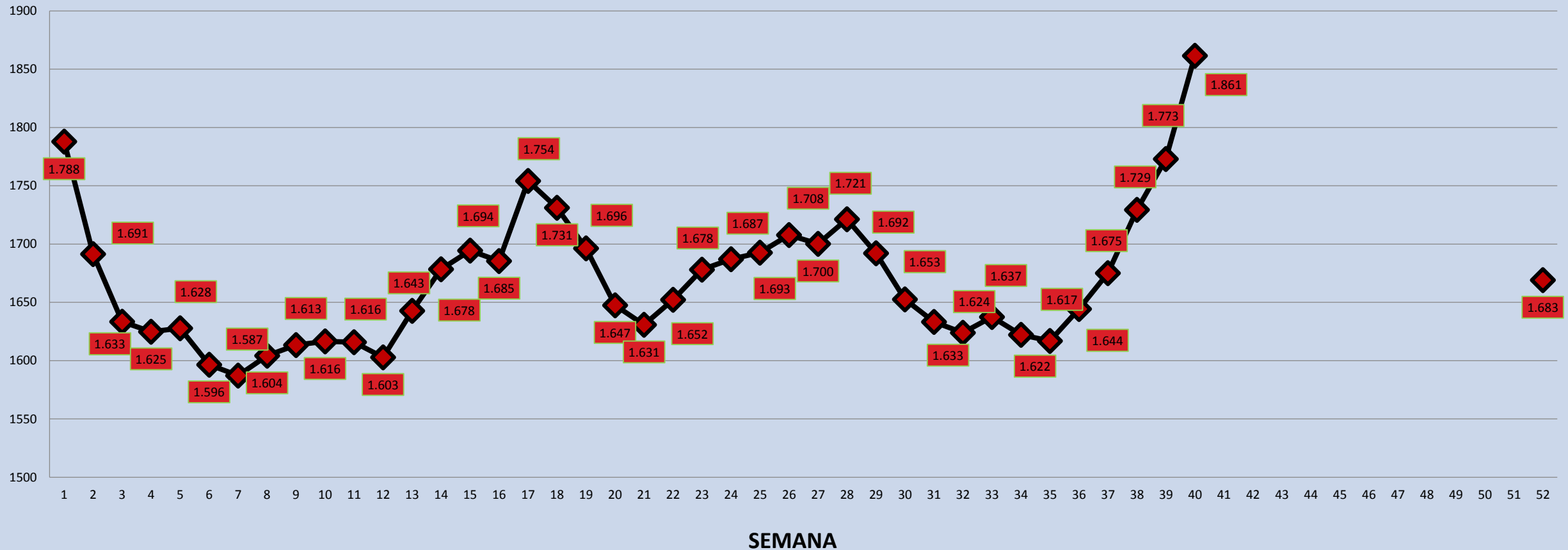

2.8. Precios promedio nacional

| AÑO | PRECIO |
|------|----------|
| 1998 | \$ 760 |
| 1999 | \$ 660 |
| 2000 | \$ 614 |
| 2001 | \$ 754 |
| 2002 | \$ 960 |
| 2003 | \$ 810 |
| 2004 | \$ 652 |
| 2005 | \$ 645 |
| 2006 | \$ 948 |
| 2007 | \$ 1.578 |
| 2008 | \$ 1.223 |
| 2009 | \$ 943 |
| 2010 | \$ 1.112 |
| 2011 | \$ 1.536 |
| 2012 | \$ 1.622 |
| 2013 | \$ 1.548 |
| 2014 | \$ 1.384 |
| 2015 | \$ 1.374 |
| 2016 | \$ 2.241 |
| 2017 | \$ 2.901 |
| 2018 | \$ 1.834 |
| 2019 | \$ 1.683 |

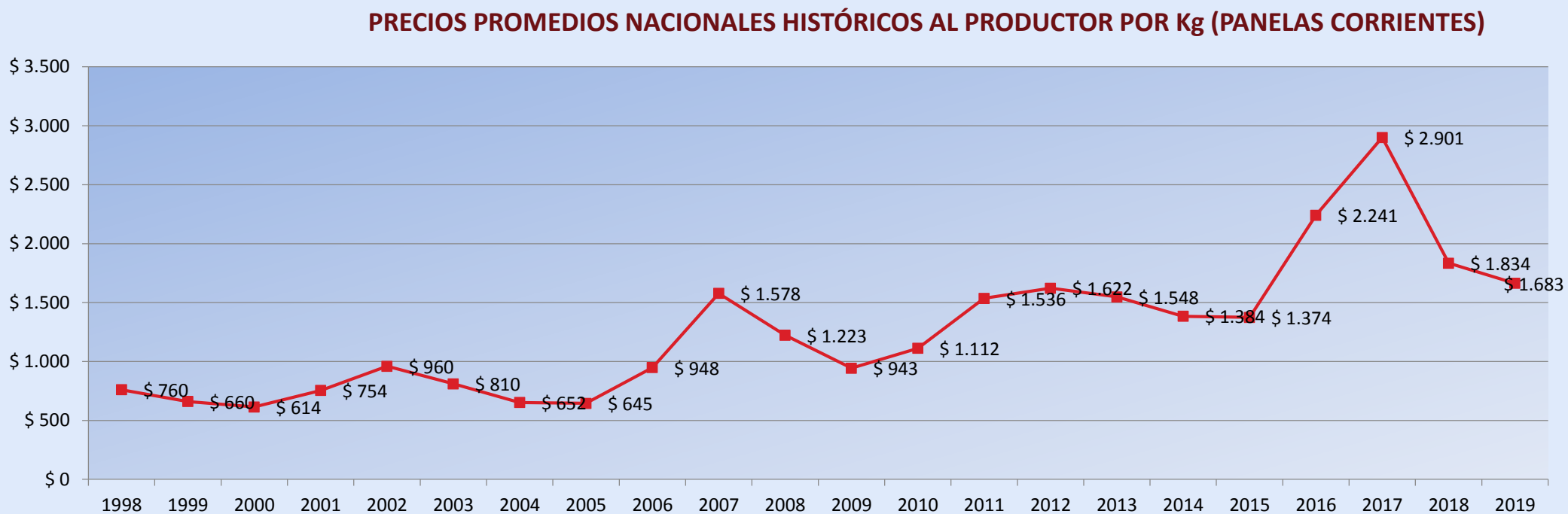

Se hace notable un descenso de precio de \$248 desde el año 2012 al 2015, equivalente al 15,2 %, en tanto que durante los años 2015 al 2017 se presentó un incremento de \$ 1,527, lo que equivale al 47%. De enero de 2017 a la segunda semana de noviembre de 2019 se refleja una reducción de \$1,218, equivalentes al 41.98%.

* Semestre 1 de 2019

2.9. Ubicación geográfica de las centrales homogenizadoras de panela

| Departamento | Municipio | ¿Funcionando? |
|--------------|--------------|---------------|
| Antioquia | Cisneros | Sí |
| | Frontino | Sí |
| Cundinamarca | Caparrapí | Sí |
| | Útica | Si |
| | Quipile | Si |
| Huila | Isnos | Sí |
| Nariño | Tambo | No |
| Tolima | Mariquita | Sí |
| | Alvarado | Si 50 |
| | Palo Cabildo | Si, |
| Valle | Bolívar | No |

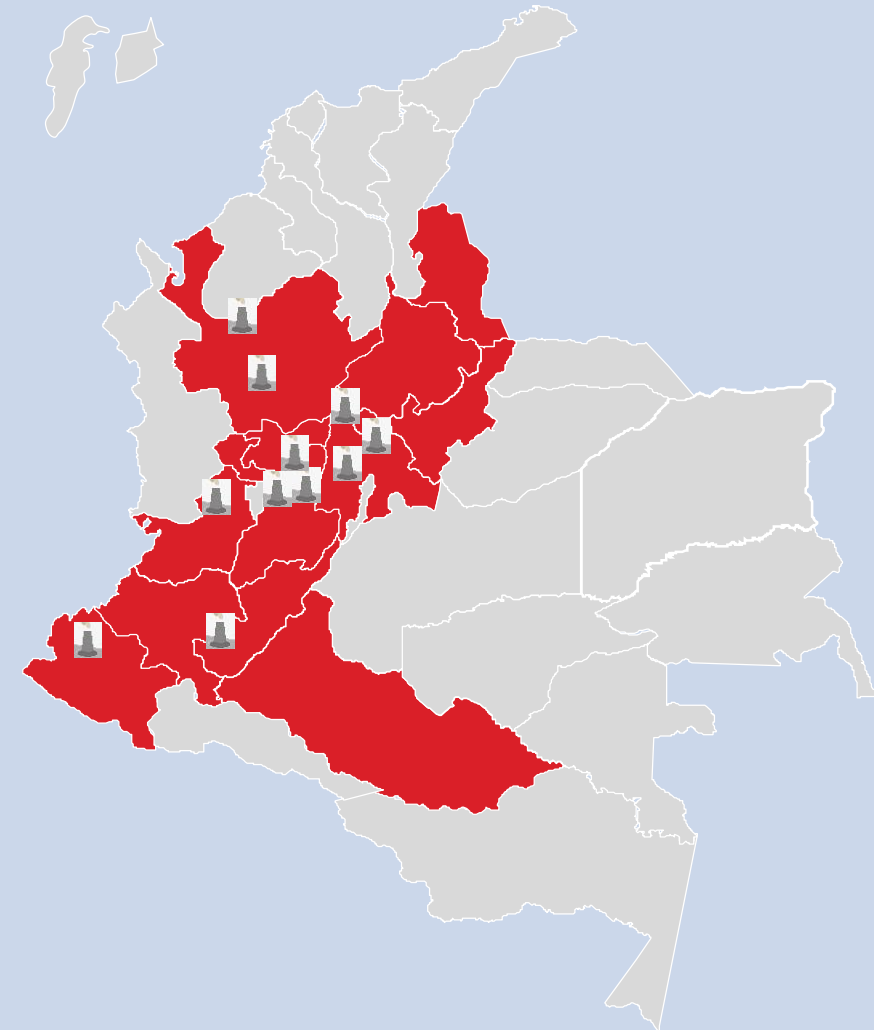

Cofinanciadas con recursos MADR y potenciales en el tema de exportación de panela excedentaria

03. Comercio Exterior

3.1. Exportaciones de Colombia

| PAISES | 2.018 | % | 2019* | % |
|---------------------------|-------|------|-------|-----|
| ESTADOS UNIDOS | 3.063 | 40% | 3.171 | 39% |
| ESPAÑA | 2.489 | 33% | 2.812 | 34% |
| FRANCIA | 590 | 8% | 327 | 4% |
| ITALIA | 249 | 3% | 544 | 7% |
| COREA DEL SUR | 231 | 3% | 124 | 2% |
| PAISES BAJOS (HOLANDA) | 133 | 2% | 149 | 2% |
| CANADA | 208 | 3% | 171 | 2% |
| AUSTRALIA | 140 | 2% | 115 | 1% |
| CHILE | 189 | 2% | 248 | 3% |
| ARGENTINA | 81 | 1% | 1 | 0% |
| Resto del mundo | 281 | 4% | 528 | 6% |
| TOTAL | 7.654 | 100% | 8.188 | |

Fuente: DANE-DIAN
corte 30 de noviembre
de 2019

- Históricamente el principal aliado comercial para Colombia es Estados Unidos, en los últimos 4 años ha representado un mercado que absorbe el 39% del total de las exportaciones de panela y junto con España representan el 73% de las exportaciones a 30 de noviembre de 2019

3.2. Importaciones

| IMPORTACIONES | | | | |
|-----------------|------------|-------------|-----------|-------------|
| PAISES | 2016 | 2017 | 2018 | 2019* |
| ESTADOS UNIDOS | 0 | 0 | 0,09 | 0 |
| ALEMANIA | 0 | 0 | 0 | 0 |
| ARGENTINA | 0 | 0 | 0 | 0 |
| ARUBA | 0 | 0 | 0 | 0 |
| AUSTRALIA | 0 | 2,5 | 0 | 0 |
| BRASIL | 0 | 81 | 0 | 1215 |
| ECUADOR | 505 | 1373 | 40 | 520 |
| CANADA | 0 | 0 | 0 | 0 |
| CHILE | 0 | 0 | 0 | 0 |
| Resto del mundo | 0 | 0 | 0 | 41 |
| TOTAL | 505 | 1456 | 40 | 1776 |

Fuente: DANE-DIAN corte 30 de noviembre de 2019

Tratados vigentes

- EEUU:
 - TLC: cupo fijo compartido con azúcar sin aranceles.
 - OMC: cupo fijo diferenciado del azúcar, sin aranceles.
- EUROPA:
 - Bolsa común diferenciado del azúcar sin aranceles.
- ASIA:
 - Bolsa común diferenciado del azúcar sin aranceles.

Fuente: DANE-DIAN corte 30 de septiembre de 2019

- Las importaciones de panela en el 2019 son significativas ya que representan el 21.69 de las exportaciones a 30 de noviembre, porque históricamente no se reportaban cantidades representativas de importación de panela, teniendo en cuenta el precio promedio de la panela pagado al productor durante el año 2019 fue de \$1699 y el precio cif de importación de panela pulverizada está por debajo del mercado nacional.

04. Política y coyuntura

4.1. Apoyos al sector 2015-2019

| APOYOS CADENA PANELA 2015-2019 (en millones de pesos) | | | | | | | | |
|---|---|---------------|----------------|----------------|-----------------|-----------------|----------------|-----------------|
| | | | 2015 | 2016 | 2017 | 2018 | 2019 | Total |
| Apoyos | 1. Fondo de Fomento Agropecuario | | | 2.950 | | | | 2.950 |
| | 2. Apoyo a la Comercialización | | | 2.384 | | 2.283 | | 4.667 |
| | 3. Promoción al Consumo | | 4.000 | 5.000 | | | 1200 | 10.200 |
| | 4. Alianzas Productivas | | 2.665 | | 848 | 2.158 | | 5.671 |
| | 5. Oportunidades Rurales | | 357 | | | | | 357 |
| | 6. Agenda de Investigación | | | | | | | |
| | 7. COMPES NARIÑO 3811 | | | 4.000 | | | | 4.000 |
| | 8. PARES (Proyectos Productivos Regionales) | | | | 10.790 | | | 10.790 |
| | 9. Mejoramiento Estatus Sanitario | | | | 2.104 | | | 2.104 |
| | 10. Pacto Agrario Municipal | | | | 14.295 | | | 14.295 |
| Creditos | GRANDE | Cantidad | 11 | 13 | 20 | 29 | 23 | 96 |
| | | Valor Credito | 6.352.507.999 | 3.393.997.029 | 11.472.256.442 | 13.350.853.172 | 11.351.280.693 | 45.920.895.335 |
| | MEDIANO | Cantidad | 406 | 376 | 403 | 466 | 302 | 1.953 |
| | | Valor Credito | 17.014.233.642 | 20.170.465.583 | 21.906.542.523 | 27.017.402.560 | 19.262.539.318 | 105.371.183.626 |
| | PEQUEÑO | Cantidad | 8.092 | 9.763 | 13.855 | 12.562 | 6.995 | 51.267 |
| | | Valor Credito | 55.584.535.450 | 74.094.355.396 | 115.845.888.642 | 104.832.767.537 | 60.822.868.045 | 411.180.415.070 |
| Lec | GRANDE | Cantidad | | | | 1 | | 1 |
| | | Valor Credito | | | | 150.000.000 | | 150000000 |
| | MEDIANO | Cantidad | | 53 | 52 | 37 | 42 | 184 |
| | | Valor Credito | | 3.081.800.000 | 3.474.417.840 | 2.146.920.000 | 2.980.752.000 | 11683889840 |
| | PEQUEÑO | Cantidad | | 2.632 | 2.547 | 969 | 1.178 | 7326 |
| | | Valor Credito | | 20.337.996.000 | 22.719.113.000 | 8.712.934.260 | 11.032.278.200 | 62802321460 |

4.1. Apoyos al sector 2015-2019

| | | | | | | | | |
|-----------------|---------|-------------------|---------------|----------------|-----------------|----------------|----------------|-----------------|
| ICR | MEDIANO | Cantidad | 9 | 38 | 16 | 7 | 1 | 71 |
| | | Valor Credito | 1.326.449.000 | 3.570.283.000 | 1.568.468.000 | 542.241.000 | 75.179.000 | 7.082.620.000 |
| | | Valor subsidiado | 876.400.000 | 2.774.510.000 | 1.070.000.000 | 383.200.000 | 65.000.000 | 5.169.110.000 |
| | PEQUEÑO | Pagados | 336 | 387 | 93 | 87 | 3 | 906 |
| | | Valor Proyecto | 4.174.882.857 | 4.594.649.758 | 1.223.539.367 | 1.110.605.813 | 44.700.000 | 11.148.377.795 |
| | | Valor Credito | 3.467.519.900 | 3.727.865.025 | 1.042.874.800 | 927.127.316 | 44.700.000 | 9.210.087.041 |
| FAG | GRANDE | Cantidad | -- | -- | -- | -- | 1 | 1 |
| | | Valor Credito | - | - | - | - | 500.000.000 | 500.000.000 |
| | | Valor certificado | - | - | - | - | 250.000.000 | 250.000.000 |
| | MEDIANO | Cantidad | 9 | 35 | 59 | 57 | 22 | 182 |
| | | Valor Credito | 179.209.893 | 1.325.397.092 | 2.348.835.469 | 2.317.607.171 | 868.788.116 | 7.039.837.741 |
| | | Valor Certificado | 107.157.419 | 697.190.588 | 1.177.547.237 | 1.222.165.682 | 480.071.043 | 3.684.131.969 |
| | PEQUEÑO | Pagados | 604 | 7.784 | 13.890 | 11.109 | 4.204 | 37.591 |
| | | Valor Credito | 4.391.133.263 | 58.560.646.366 | 114.173.182.877 | 91.430.352.477 | 35.085.481.677 | 303.640.796.660 |
| | | Valor Certificado | 3.506.764.674 | 47.093.186.304 | 92.379.462.520 | 74.619.761.961 | 29.061.679.002 | 246.660.854.461 |
| | GRANDE | Pólizas | - | - | - | - | 38 | 38 |
| | | Valor Asegurado | - | - | - | - | 300.400.000 | 300.400.000 |
| | | Hectáreas | - | - | - | - | 75,1 | 75,1 |
| | | Valor Subsidio | - | - | - | - | 10.814.400 | 10.814.400 |
| | MEDIANO | Pólizas | 70 | 70 | 42 | 28 | - | 210 |
| | | Valor Asegurado | 881.000.000 | 881.000.000 | 365.000.000 | 516.000.000 | - | 2.643.000.000 |
| | | Hectáreas | 881.000.000 | 881.000.000 | 365.000.000 | 516.000.000 | - | 2.643.000.000 |
| | | Valor Subsidio | 356,4 | 356,4 | 150 | 206,4 | - | 1.069,2 |
| | PEQUEÑO | Pólizas | - | - | - | - | - | - |
| Valor Asegurado | | - | - | - | - | - | - | |
| Hectáreas | | - | - | - | - | - | - | |
| Valor Subsidio | | - | - | - | - | - | - | |

4.2. Coyuntura del sector

Desde el año 2017 se ha observado una tendencia a la baja en los precios al productor que obedecen a una sobre oferta de panela que se estima en 240.000 toneladas de panela año.

Para impactar el precio el Ministerio de Agricultura y Desarrollo Rural en el año 2019 a través de la Dirección Pecuaria destino un apoyo de \$16.000 millones mediante un programa de silo usando la caña panelera como materia prima de alimento suplementario para ganado bovino.

El Ministerio además genero un apoyo directo para el programa de Promoción al Consumo por un valor de \$4.200 millones a través de un convenio generado con la BMC

A través de Finagro se han realizado 4.486 créditos para el Subsector Panelero de enero a mayo de 2019 por un valor de \$54.220 millones

4.3. Desafíos del subsector panelero

El sector panelero requiere avanzar en competitividad para un mejor aprovechamiento del mercado con base en:

Fomentar la renovación de cultivos y el repoblamiento con nuevas variedades.

- Conformar una red de monitoreo para el seguimiento y control de problemas sanitarios (diatrea y roya)

- Estructurar un programa de asistencia técnica integral y extensión rural para el cultivo de la caña panelera.

- Fortalecer estructuras agroempresariales asociativas por núcleos productivos para acceder a mercados formales (centrales de mieles, trapiches comunitarios, agricultura por contrato).

4.3. Desafíos del subsector panelero

El sector panelero requiere avanzar en competitividad para un mejor aprovechamiento del mercado con base en:

Estructurar proyectos para la cofinanciación del mejoramiento de la infraestructura.

- Implementar procesos de generación de valor agregado a través del desarrollo y promoción de nuevos productos.

- Certificar con BPM y normas internacionales las centrales homogenizadoras de panela.
- Promover el consumo a nivel nacional e incentivar las exportaciones.



**El campo
es de todos**

Minagricultura

Gracias

Dirección de Cadenas Agrícolas y Forestales



El campo
es de todos

Minagricultura

COMISION NACIONAL INTERSECTORIAL DE VIGILANCIA
PARA LA CALIDAD DE LA PANELA



MARCO NORMATIVO

Ley 40 de 1990 *"Por la cual se dictan normas para la protección y desarrollo de la producción de la panela y se establece la cuota de fomento panelero"*

Decreto 1774 de 2004 *"Por el cual se crea la Comisión Nacional Intersectorial para la Vigilancia de la Calidad de la Panela."*

Resolución 0779 de 2006 *Reglamento técnico para la producción y comercialización de panela*

CARACTERIZACION ACTIVIDADES QUE VIOLAN LA NORMATIVIDAD VIGENTE PARA LA PRODUCCION Y COMERCIALIZACION DE PANELA



TRANSPORTE DE PANELA

Art 14 Res 0779 de 2006



COMERCIALIZACION DE PANELA SIN EMPACAR

Art 11, Res 0779 de 2006



ENVASES Y EMBALAJES

Art 12, Res 0779 de 2006



USO DE SUSTANCIAS PROHIBIDAS

Art 8 Res 0779 de 2006



DERRITE DE AZUCAR
Art 8,
ART 272 CODIGO PENAL



CENTROS DE EMPAQUE

Art 14 Res 0779 de 2006



PESOS Y MEDIDAS

Resolucion 37321 de 2014



NO PAGO DE LA CUOTA DE FOMENTO PANELERO

Ley 40 de 1990

■ LOGROS 2019

- Activación 12 Comités departamentales intersectoriales de vigilancia para la calidad de la panela
- Realización de 4 Talleres de socialización de la normatividad vigente para la producción y comercialización de panela
- Articulación y Apoyo en la ejecución de 47 actividades de inspección vigilancia y control
 - Incautación 1.974.288 unidades de panela periodo el año 2019
 - Formalización del 65% del subsector Panela

| INCAUTACION PANELA AÑO 2019 | |
|-----------------------------|------------------|
| enero | 84583 |
| febrero | 136477 |
| marzo | 448597 |
| abril | 186013 |
| mayo | 202492 |
| junio | 204878 |
| julio | 108867 |
| agosto | 168374 |
| septiembre | 55582 |
| octubre | 177186 |
| noviembre | 183319 |
| diciembre | 17920 |
| TOTAL | 1.974.288 |

